

## INFORME RELLENO POZOS DE ACUMULACIÓN DE RILES TRATADOS Y CIERRE DE DESVIACIONES DE CAUCE EN EL ESTERO S/NOMBRE LUDRIMAR LTDA.

Producto de una contingencia en la PTR de planta en el mes de diciembre del año 2017, se procedió a realizar dos desviaciones del estero s/n Nombre de manera de conducir el RIL tratado de la planta Ludrimar Ltda., hacia dos pozos de lastre que en su oportunidad fueron realizados para extracción de material para el relleno del terreno. (año 2015)

En relación a la superficie de los pozos, el pozo 1 tuvo una superficie de 1250 m<sup>3</sup> y el pozo 2 una superficie de 150 m<sup>3</sup>

**Imagen 1: Ubicación de los pozos y desviaciones de cauce del estero s/nombre**



En enero del 2018, al termino de la contingencia en planta de tratamiento de RILes, se procedió a rellenar y eliminar las desviaciones de cauce del estero s/Nombre. Mediante el apoyo de maquinaria (excavadora). Acción que fue informada mediante carta con fecha enero de 2018 a la Jefa Regional Los Lagos Superintendencia del Medio Ambiente.

**Imagen 2 y 3: Eliminación de las desviaciones de cauce**

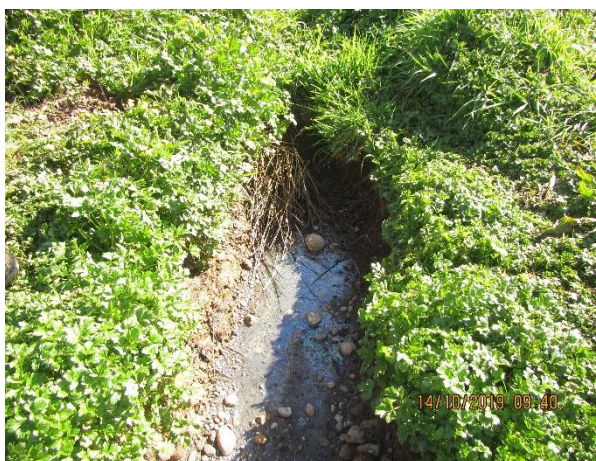

**Imagen 4-5: Fotografía actual pozos rellenados**



**Imagen 6-7: Fotografía actual pozos rellenados**





# Factura Arriendo de maquinaria

**MARTZURY SANDOVAL CORTEZ  
MAESTRANZA E.I.R.L.**

Giro: FABRICACION DE ESTRUCTURAS  
METALICAS  
NUEVA ESPERANZA 505 MANUEL RODRIGUEZ-  
PUERTO MONTT

eMail : MARTZURY@HOTMAIL.COM Telefono : 0 0  
TIPO DE VENTA: DEL GIRO

**R.U.T.:76.259.752- 7**

**FACTURA ELECTRONICA**

**Nº551**

**S.I.I. - PUERTO MONTT**

Fecha Emision: 01 de Febrero del 2018

SEÑOR(ES): PESQUERA LUDRIMAR LTDA  
R.U.T.: 76.444.428- 0  
GIRO: ELABORACION DE CONGELADOS DE PESCADOS Y  
DIRECCION: CAMINO LAS QUEMAS KM12 SECTOR LAGUNITAS  
COMUNA PUERTO MONTT CIUDAD: PUERTO MONTT  
CONTACTO: mauricio montiel  
TIPO DE COMPRA: DEL GIRO

Codigo	Descripcion	Cantidad	Precio	%Impto Adic.*	%Desc.	Valor
-	horas maquina	27	22.000			594.000
Pagos:						
2018-02-09 \$ 706.860						
Forma de Pago:Crédito						



Timbre Electrónico SII

MONTO NETO \$ 594.000  
I.V.A. 19% \$ 112.860  
IMPUESTO ADICIONAL \$ 0  
TOTAL \$ 706.860

## Carta Informativa Relleno de Pozos

Puerto Montt, 22 de Enero, 2018

De: Ludrimar Ltda.

A: Ivonne Mancilla Gómez  
Super Intendencia de Medio Ambiente.

Según resolución exenta N° 001, solicitud de antecedentes, quien suscribe expone lo siguiente:

En relación al punto b de la solicitud de información en cuanto a la data y dimensiones de los pozos existentes en la parte posterior del frigorífico, podemos argumentar que:

Estos pozos existen a raíz de que aproximadamente en el mes de abril del año 2015, se realizó movimiento de material con el fin de recargar terreno que comprende el patio de frigorífico, esto debido al movimiento que se genera a raíz de esta actividad (movimiento de grúas, camiones y vehículos en general). Se usó el material árido extraído desde estos pozos para recargar y fortalecer el terreno circundante al frigorífico.

Las medidas aproximadas de estos son:

- Pozo 1 (50mts largo X 10mts ancho X 2,5mts profundidad).
- Pozo 2 (15mts largo X 5mts ancho X 2 mts Profundidad).

En cuanto a la acumulación de RIL'es en ellos, en una ocasión particular se desvió momentáneamente el curso del estero hasta ellos, con la finalidad de realizar limpieza de la cuneta por donde fluye dicho estero, volviéndolo a colocar a su curso normal una vez finalizada esta actividad.

El agua observada durante la fiscalización realizada por el personal de la SMA, sería una mezcla entre el agua del estero donde se vierten los RIL'es tratados de la planta y agua lluvia que se acumula en dichos pozos, produciéndose un proceso de septificación.

También exponemos que la empresa se encargara de eliminar dichos pozos, los cuales se encuentran ubicados en el patio trasero del frigorífico fuera del límite cercado, pero dentro de la propiedad. Esto se realizara dentro de un plazo acotado.

Sin otro particular, saluda atentamente a usted.

Pesquera Ludrimar Ltda.

Luis Jiménez Gutiérrez  
R.U.T.: 7.673.957 - 9